

COMUNE DI MAGLIANO VETERE

PROVINCIA DI SALERNO



Lavori di consolidamento e sistemazione dei costoni rocciosi del Comune di
Magliano Vetere 2° STRALCIO - Opere di mitigazione di fenomeni di
caduta massi a Magliano Vetere loc. Nuova Capizzo

PROGETTO ESECUTIVO

Tav. n. 4

Scala 1:5'000

data 18/04/2017

Elaborato: Inquadramento Territoriale

IL PROGETTISTA

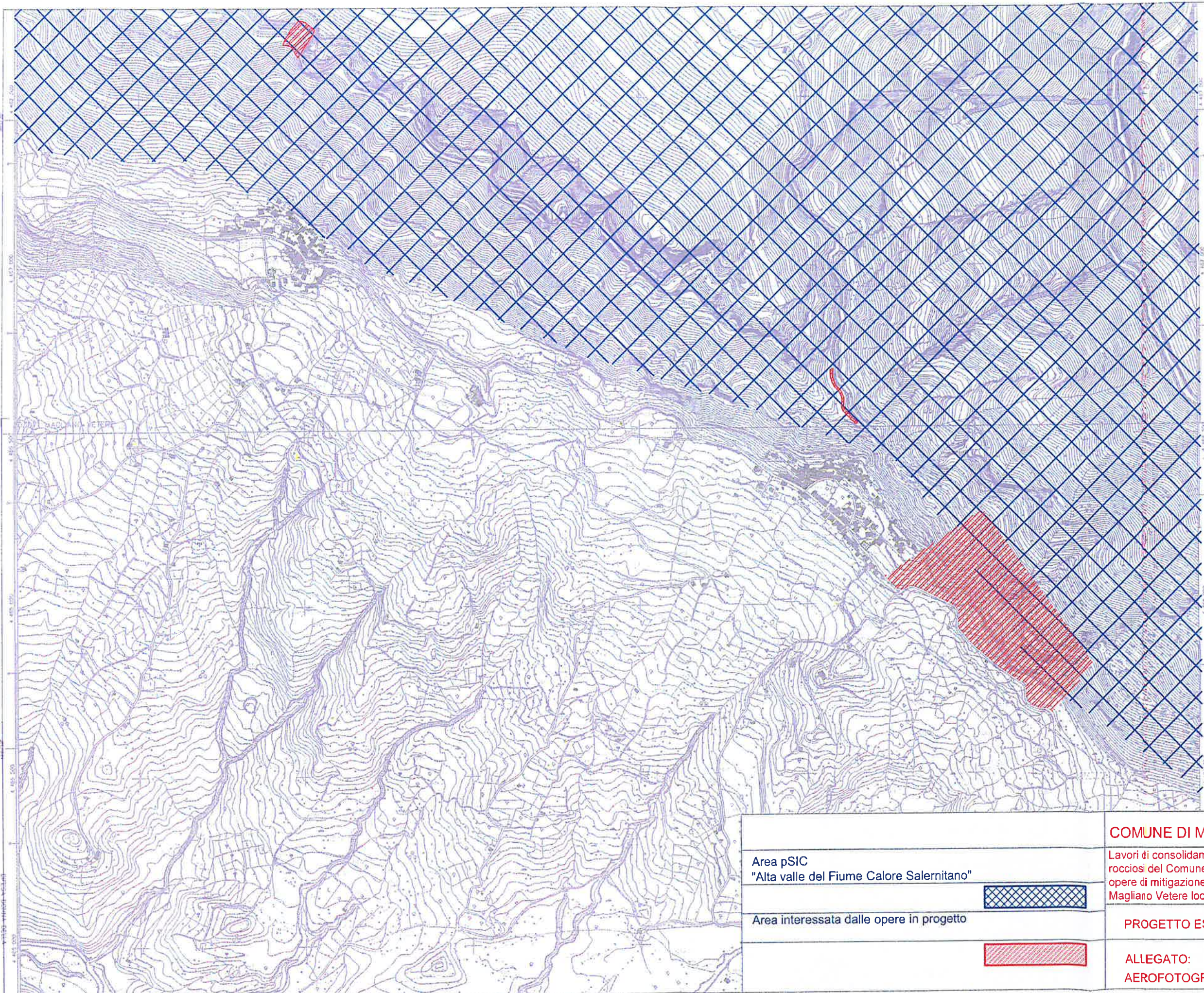

Area pSIC "Alta valle del Fiume Calore Salernitano"		COMUNE DI MAGLIANO VETERE (SA) Lavori di consolidamento e sistemazione dei costoni rocciosi del Comune di Magliano Vetere 2° stralcio - opere di mitigazione di fenomeni di caduta massi Magliano Vetere loc. Nuova Capizzo	
Area interessata dalle opere in progetto		PROGETTO ESECUTIVO	
		ALLEGATO: AEROFOTOGRAMMETRIA	Scala: 1:10.000

LEGENDA

RISCHIO DA FRANA

Classe

- R1 - Moderato
- R2 - Medio
- R3 - Elevato
- R4 - Molto Elevato

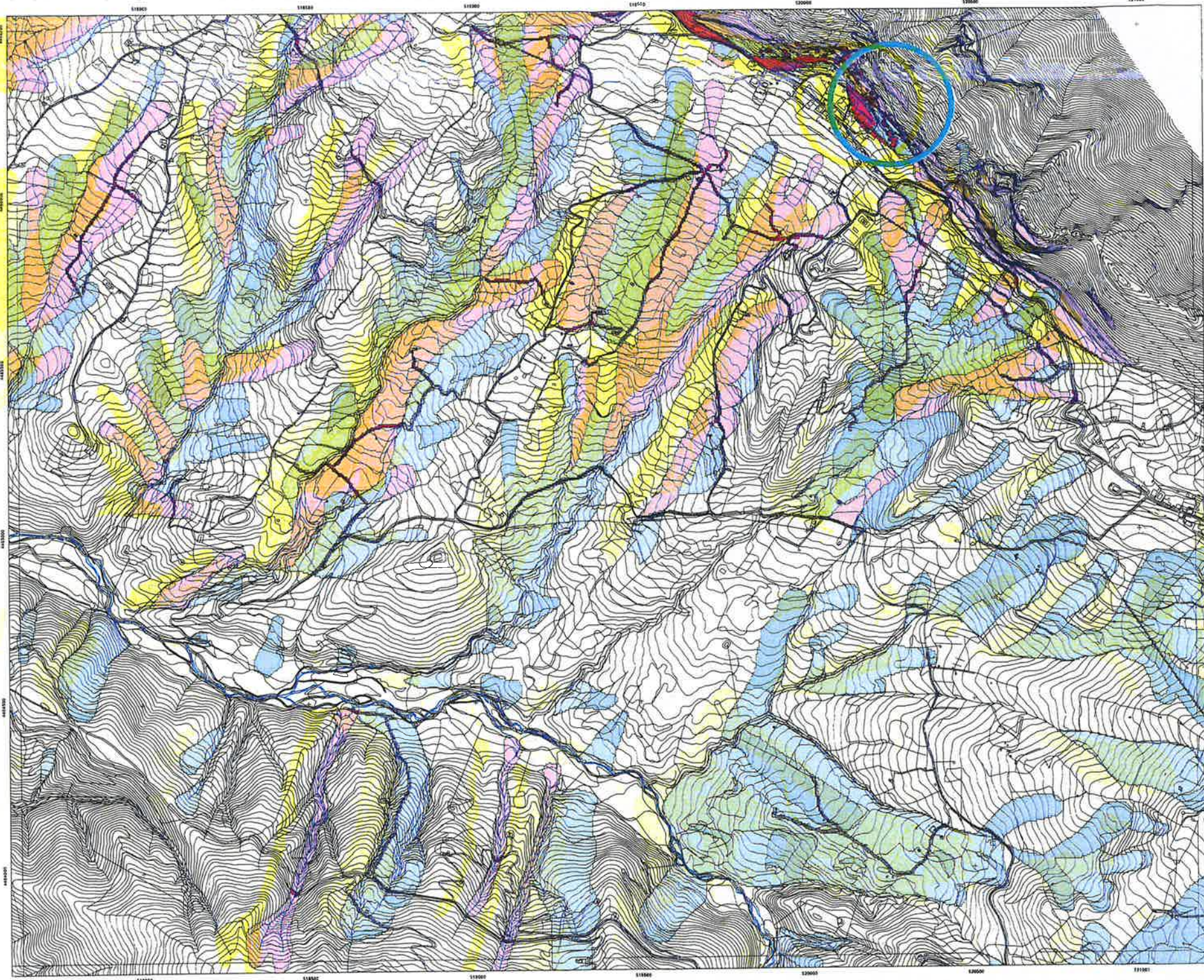

AUTORITA DI BACINO REGIONALE SINISTRA SELE
Via A. Saba 1 - 36121 Salerni
Tel. 0475/51212 - Fax 0475/212171

CARTA DEL RISCHIO DA FRANA
ELEMENTO N. 501671



**PIANO STRALCIO PER L'ASSETTO IDROGEOLOGICO - AGGIORNAMENTO (2012)
RISCHIO FRANA**

Segreteria Tecnica Operativa		Supporto esterno alla S.T.O.
AREA TECNICA - Ing. Manlio Mugnani - Ing. Elisabetta Romano - Ing. Massimo Venturo - Arch. Vincenzo Andreola - Arch. Carlo Barco - Arch. Antonio Tedesco - Geol. Saverio Masetta - Geom. Giuseppe Taddeo	AREA AMMINISTRATIVA - Dott. Vincenzo Lugaresi - Dott. comm. Angelo Padovano	Aspetti geologici e idrogeologici - Dott. geol. Vincenzo Sacco - Dott. geol. Antonio Cressan - Dott. geol. Gianluca Pagnin - Dott. geol. Vincenzo Palmieri (ARCADIS) Aspetti geologici e idrogeologici - Arch. Emilio Duponno S.I.T. - P. Ing. Danilo Martiniucci
Il Responsabile del Procedimento - Ing. Raffaele Doto		Consulente Scientifico - Prof. geol. Domenico Guadagni - Prof. Ing. Domenico Palmese

Data: Marzo 2012
Il Commissario Straordinario
Avv. L. Stefano Sorrento

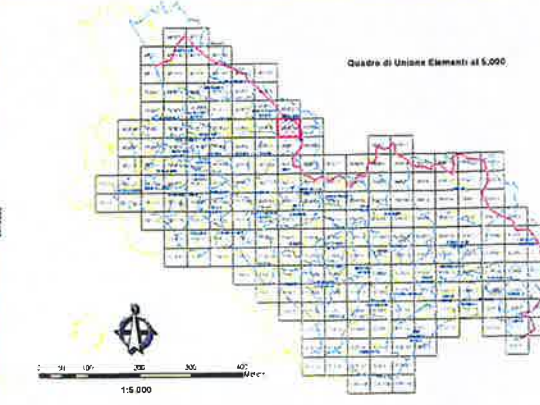
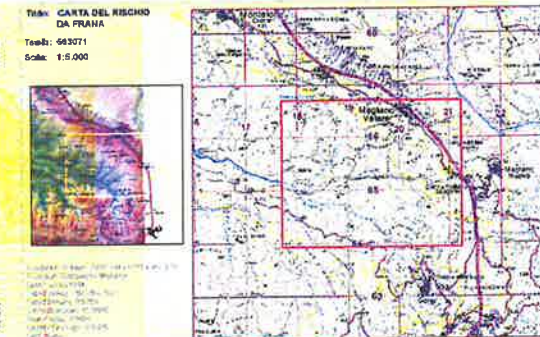

LEGENDA

Pericolosità da Frana

- Classe
- P1 - Moderata
 - P2 - Media
 - P3 - Elevata
 - P4 - Molto Elevata

Pericolosità d'Ambito

- Classe di Pericolosità d'Ambito
- P1 - Modelata
 - Media
 - P3 - Elevata
 - P4 - Molto Elevata

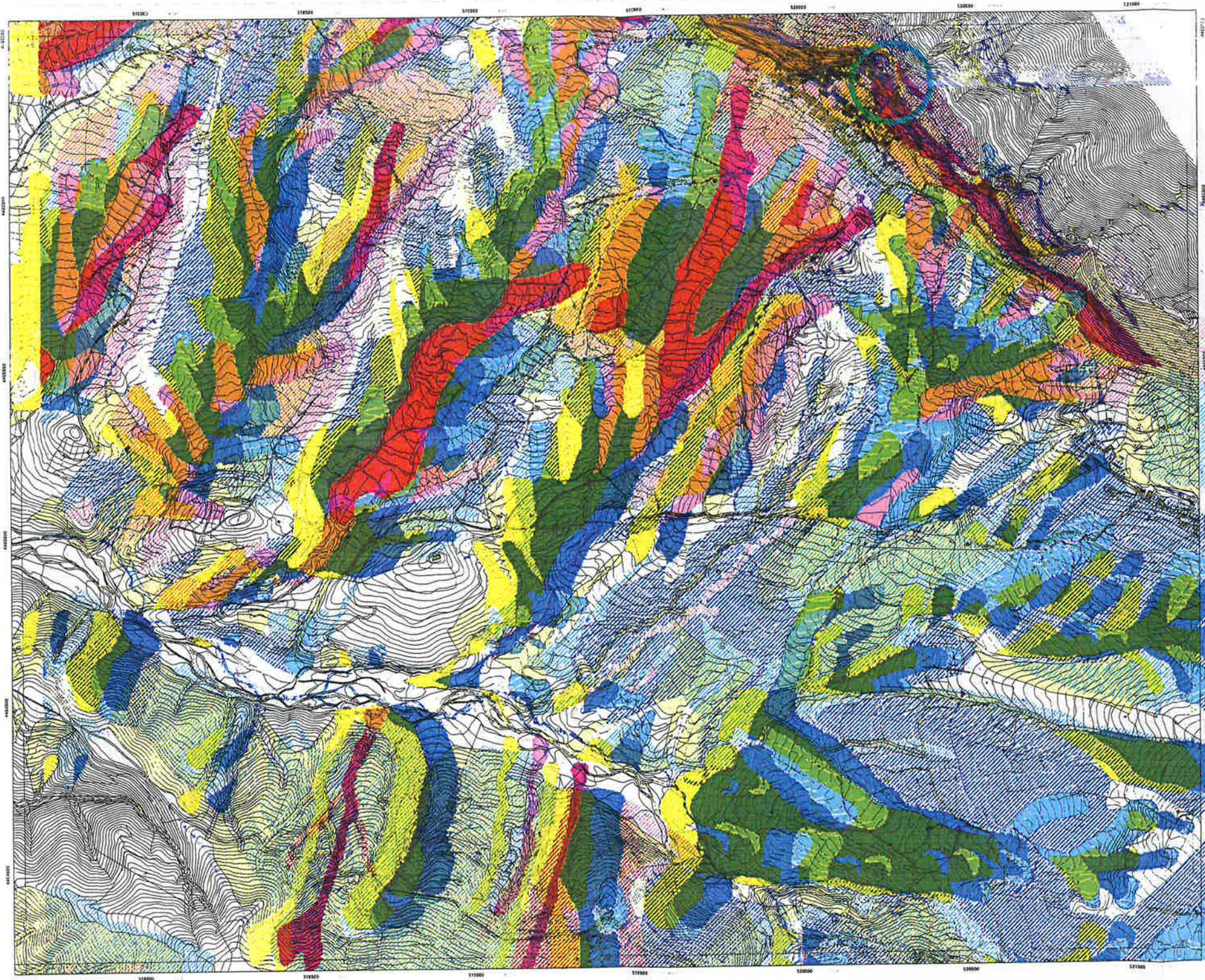

AUTORITÀ DI BACINO REGIONALE SINISTRA SELE
VIA S. GIUSEPPE 7 - 36027 - BASSANO DEL GRAPPA
 TEL. 0422/440000 - FAX 0422/440001

CARTA DELLA PERICOLOSITÀ DA FRANA
 ELEMENTO N. 502071

**PIANO STRALCICO PER L'ASSETTO IDROGEOLOGICO - AGGIORNAMENTO (2012)
 RISCHIO FRANA**

<p>Esigenza Tecnica Operativa</p> <p>AREA TECNICA</p> <p>Ing. Marco Mugnani Ing. Edoardo Romano Ing. Massimo Vignola Arch. Vincenzo Andreola Arch. Carlo Bianco Arch. Antonio Tedesco Geol. Stefano Mantovani Geol. Giuseppe Tardito</p> <p>Responsabile del Procedimento Ing. Raffaele Doto</p>	<p>AREA AMMINISTRATIVA</p> <p>Dot. Vincenzo Ligutti Dott. comm. Angelo Pavesano</p> <p>Supplente esterni alla S.T.A.</p> <p>Suppl. geologico e idrogeologico Dott. geol. Vincenzo Sorice Dott. geol. Anonello Cesari Dott. geol. Gabriele Ragnoli Dott. geol. Vincenzo Palmieri (ARGADISI)</p> <p>Suppl. urbanistico e urbanizzazione Arch. Enrico Buonomo</p> <p>S.T.T. S. Ing. Dana Martuscelli</p> <p>Consulente Scientifico Prof. geol. Domenico Guzzi Prof. Ing. Domenico Polvara</p>
---	---

Data Marzo 2012

Il Commissario Straordinario
 Avv. L. Stefano Sorrento

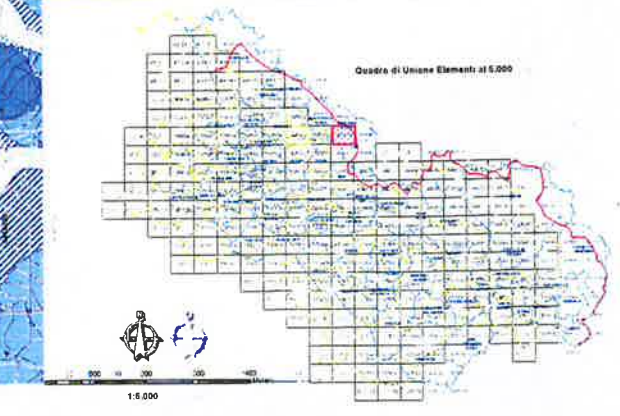
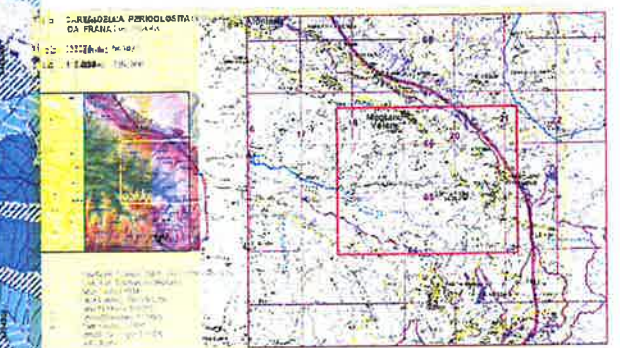

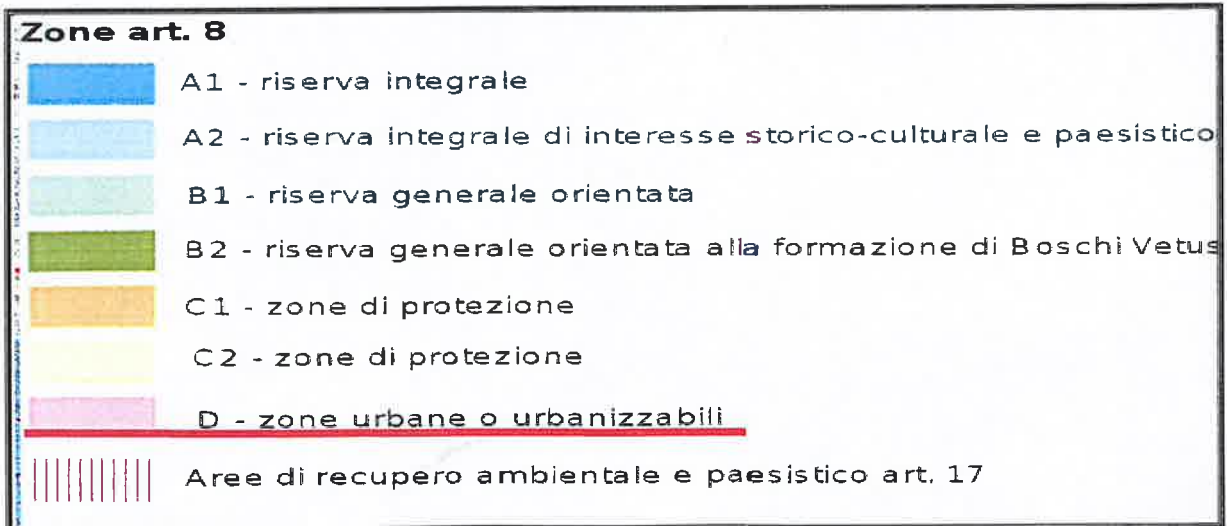
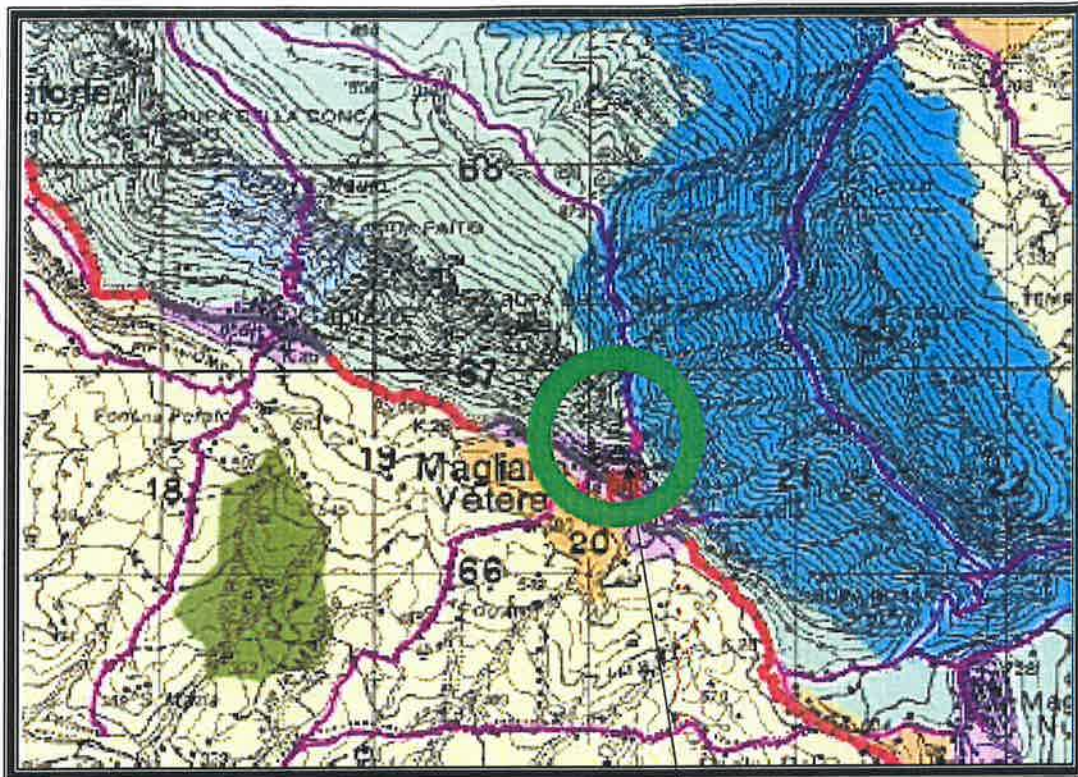

COMUNE DI MAGLIANO VETERE

Stralcio zonizzazione Parco Nazionale del Cilento e Vallo del Diano