AEROFOTOGRAMMETRIA GENERALE
SCALA 1/2000

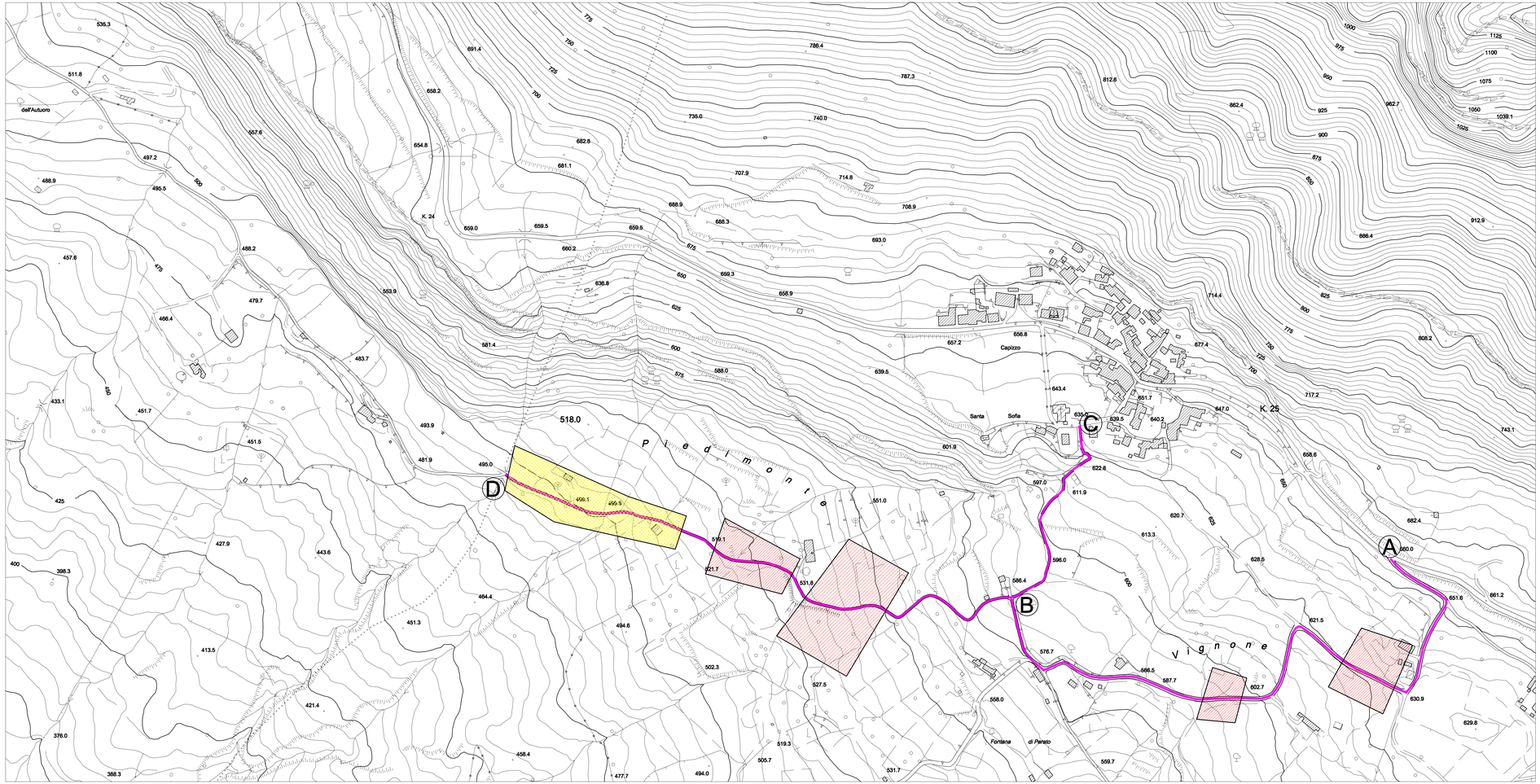

COMUNE MAGLIANO VETERE

PROVINCIA DI SALERNO

REGIONE CAMPANIA

P.S.R. CAMPANIA 2007-2013

Bando di attuazione della misura 125

Infrastrutture connesse allo sviluppo e all'adeguamento dell'agricoltura e della silvicoltura

Sottomisura 3 "Infrastrutture a servizio di aziende agricole e forestali

Tipo a) Sistemazione, adeguamento e ripristino funzionale di viabilità già esistente

COMUNE DI MAGLIANO VETERE

(PROVINCIA DI SALERNO)

Lavori di sistemazione, adeguamento e ripristino della strada Vigna Vecchia - Piedimonte

Aerofotogrammetria generale scala 1\2000 con indicazione dei tratti da realizzare

Progetto

Il Sindaco

Visti e approvazioni

TAV.01