AEROFOTOGRAMMETRIA GENERALE
SCALA 1/2000

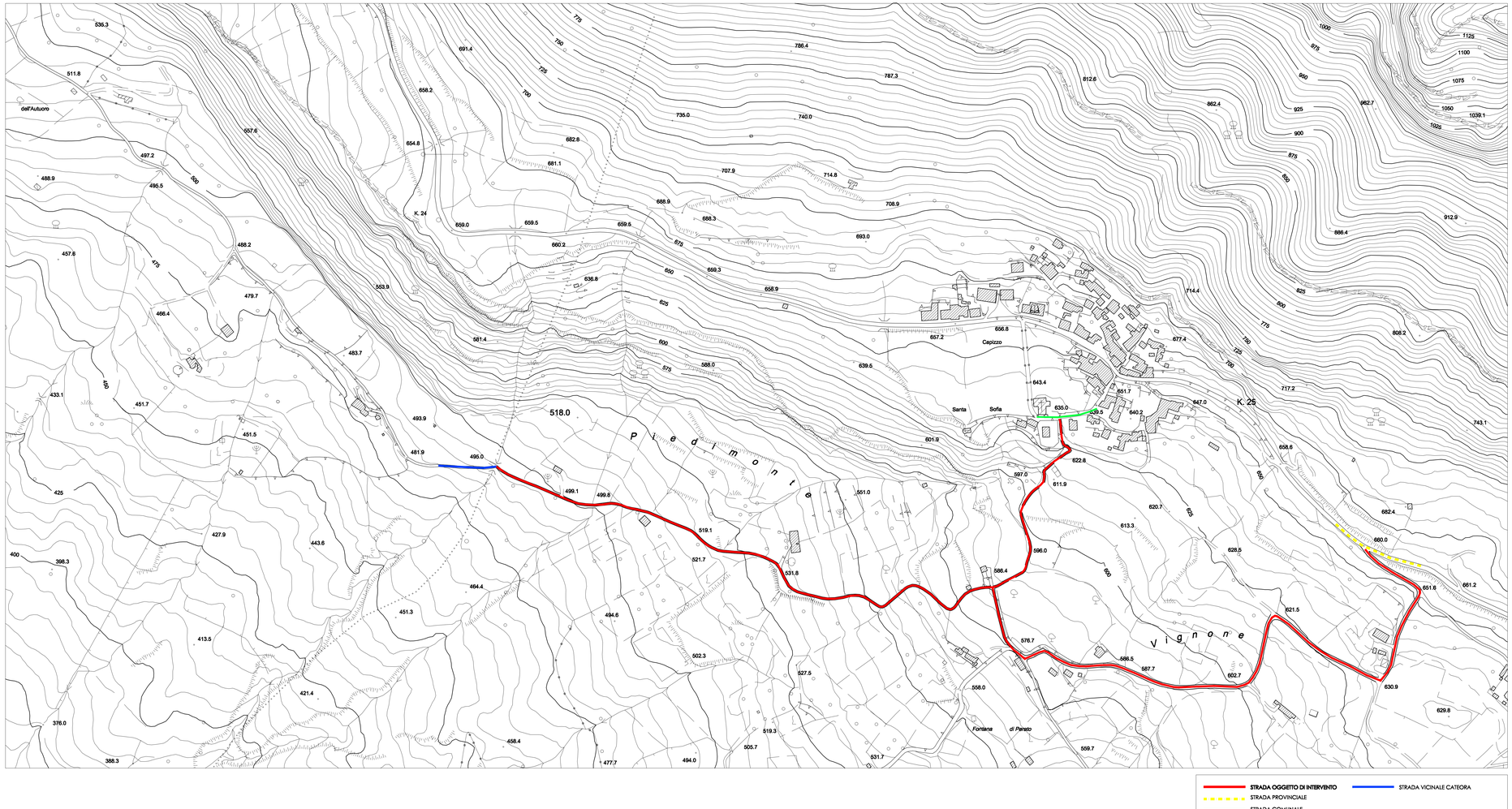

COMUNE MAGLIANO VETERE

PROVINCIA DI SALERNO

REGIONE CAMPANIA

Lavori di sistemazione, adeguamento e ripristino della strada Vigna Vecchia - Piedimonte

Stralcio aerofotogrammetrico con indicazione dei collegamenti con altri assi viari - scala 1/2000

Progetto

Il Sindaco

Visti e approvazioni

TAV.05